

Grundriss Radomebene  
M 1:50

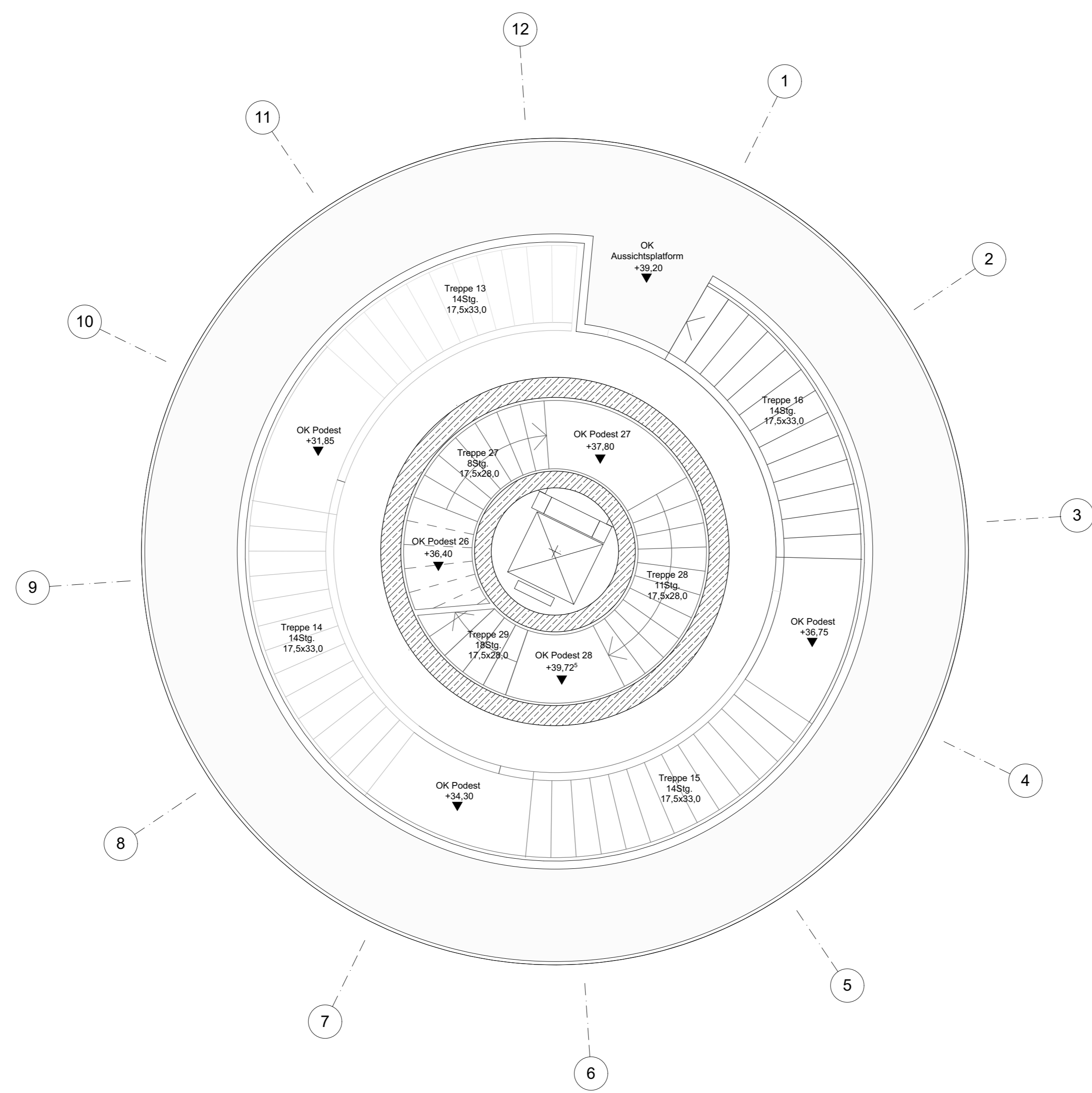

Grundriss Aussichtsplattform / Regelschiff  
M 1:50

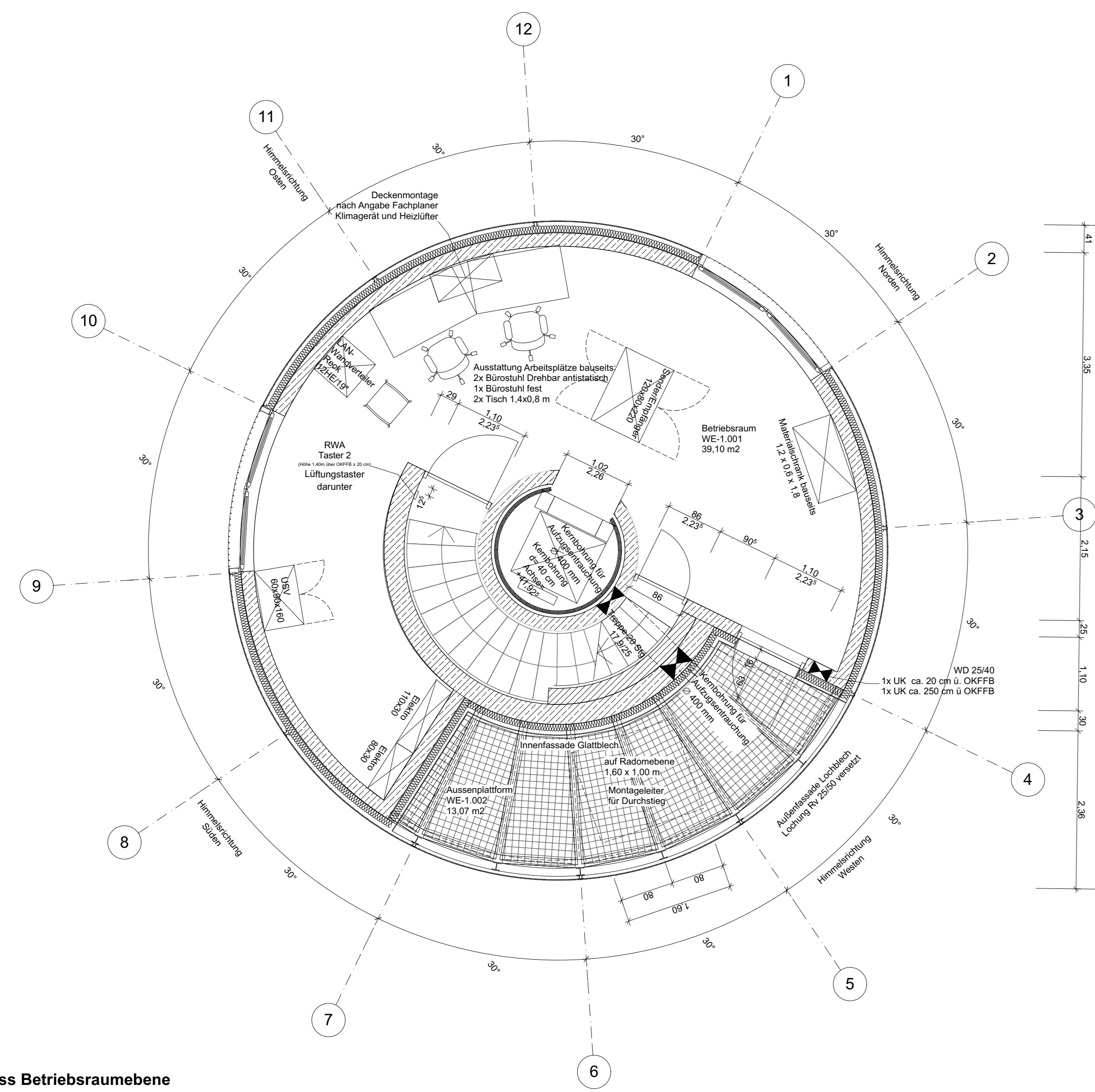

Grundriss Betriebsraumbene  
M 1:50

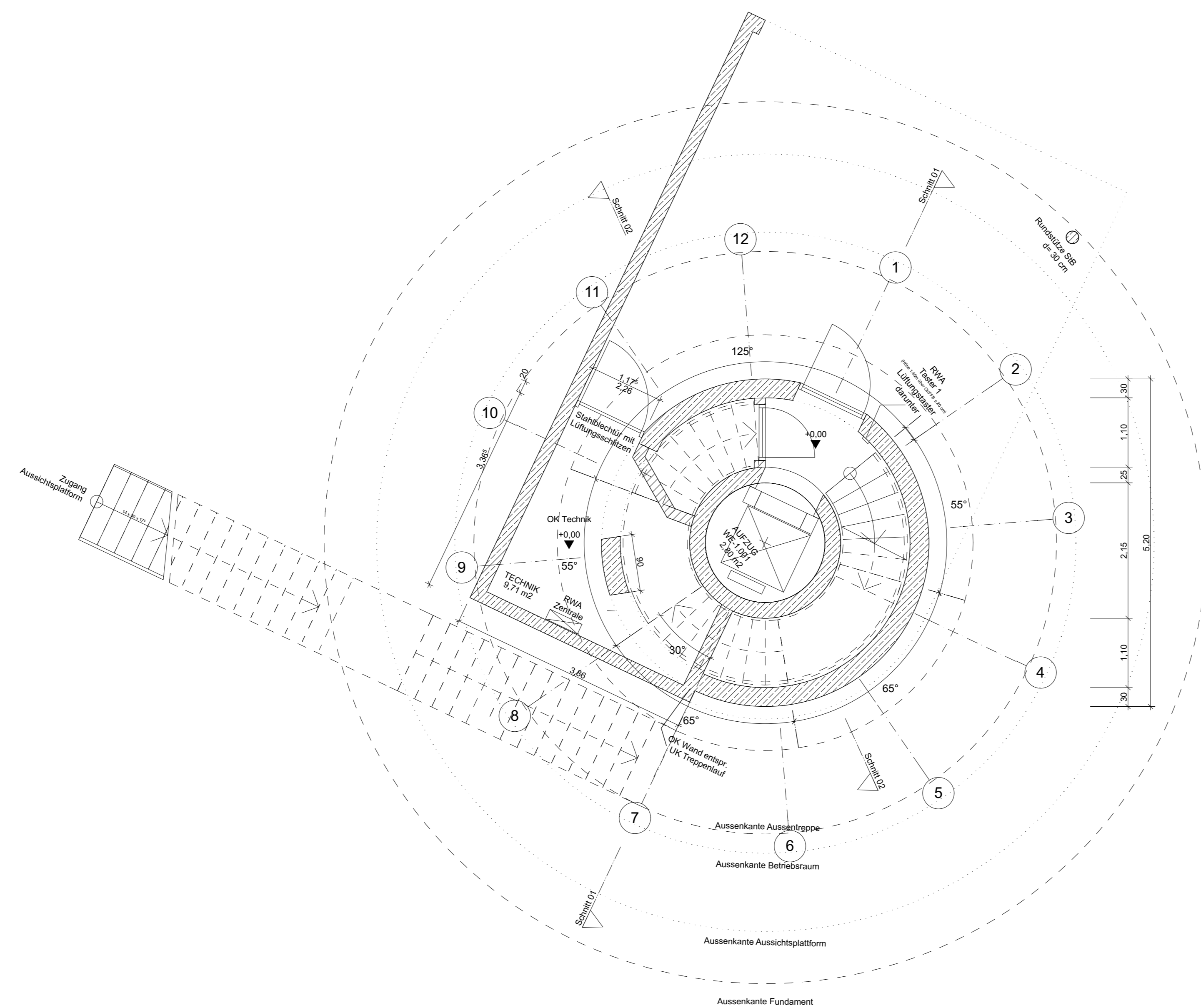

Grundriss Eingangsebene  
M 1:50

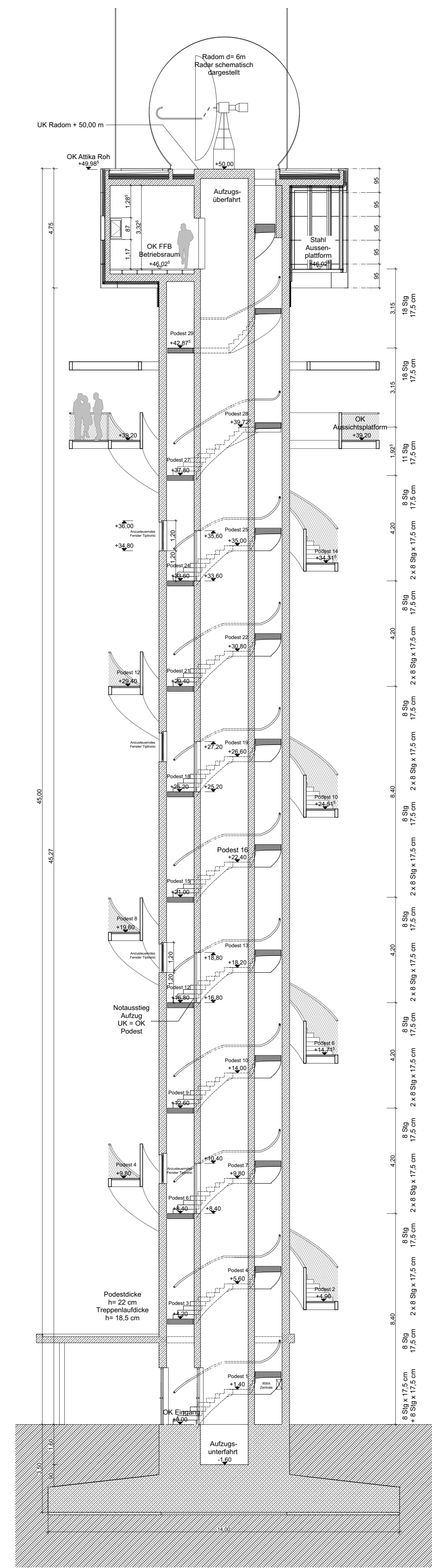

Schnitt 1-1  
M 1:100

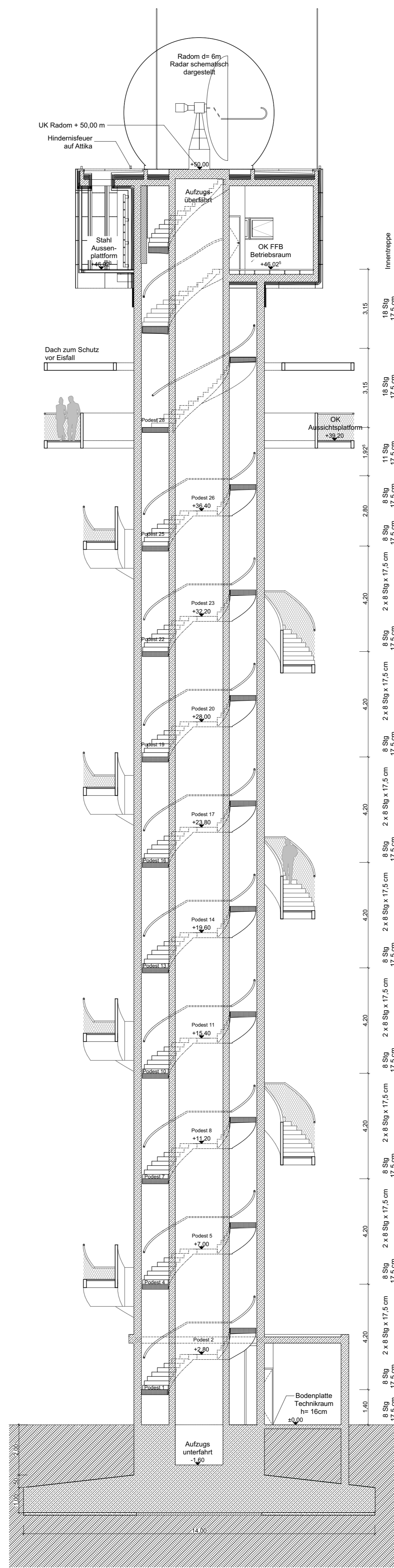

Schnitt 2-2  
M 1:100

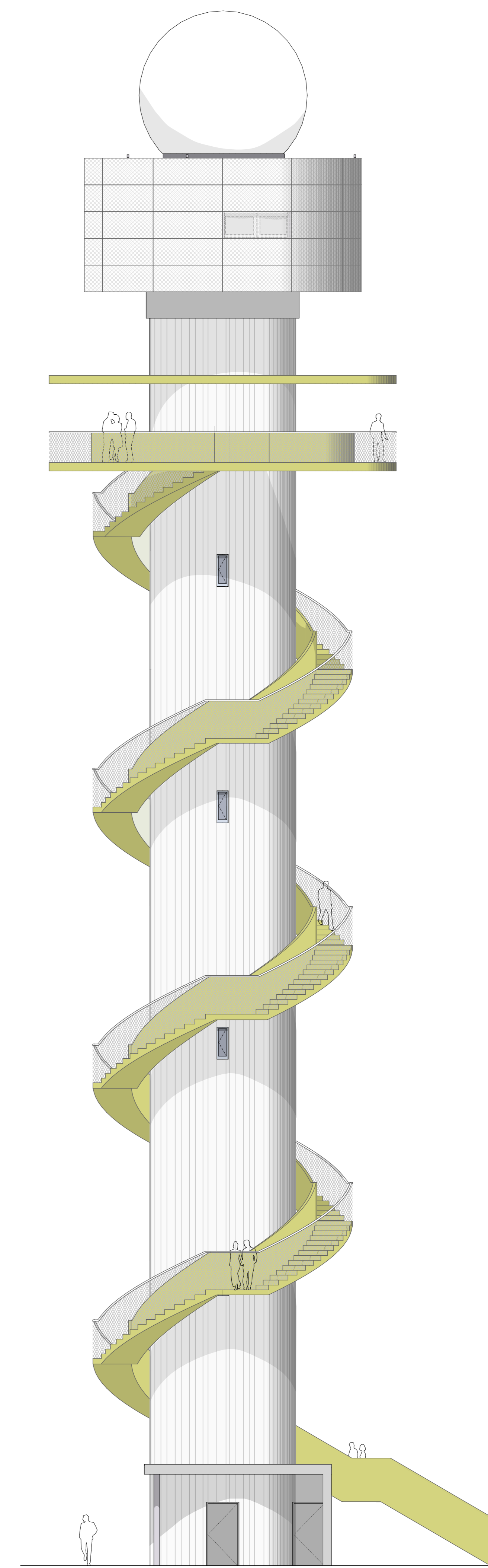

Ansicht von Nord-Ost  
M 1:100

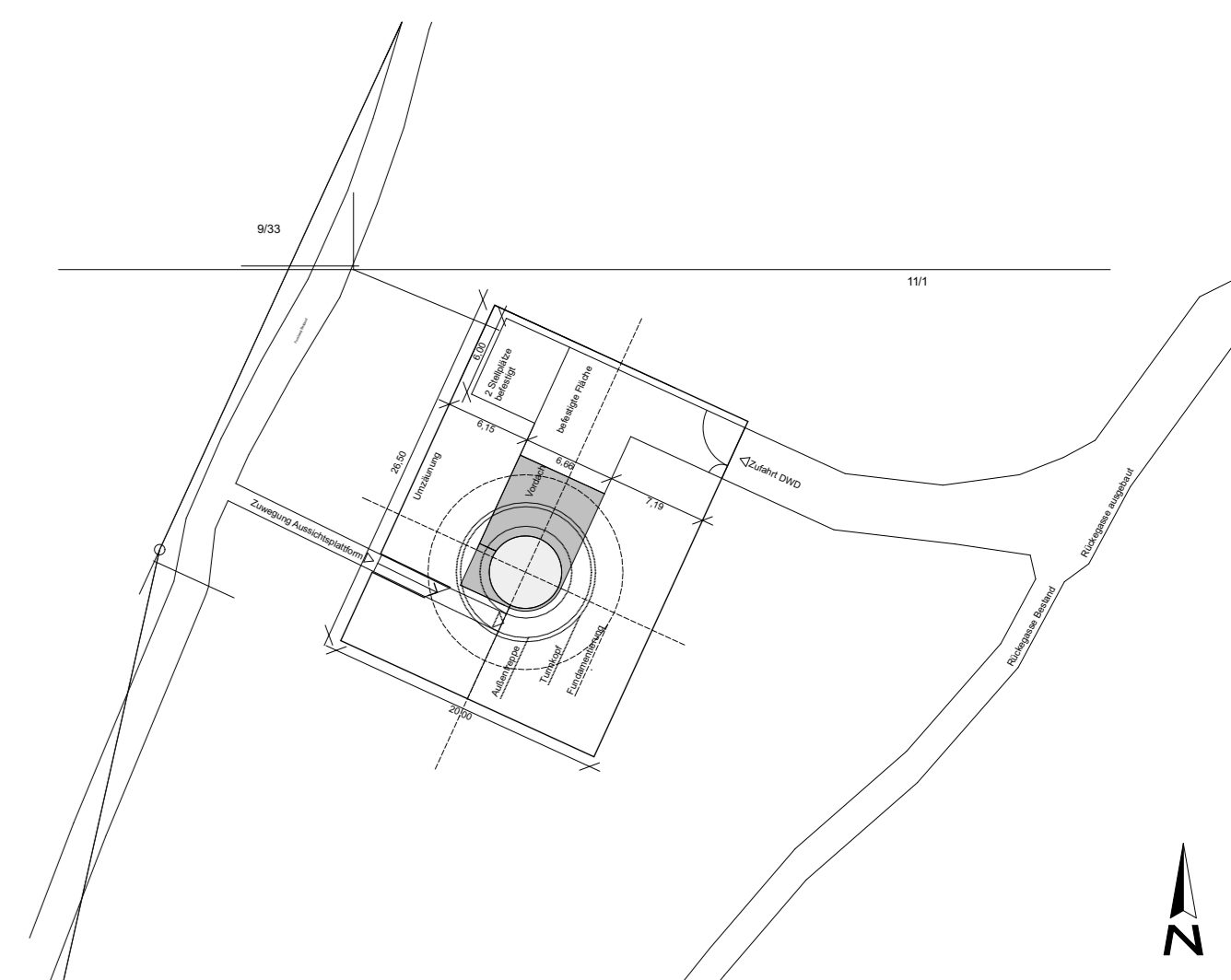

Lageplanskizze M 1:500

Bauherr:	Entwurfverfasser:
Unterschrift	Unterschrift
Nachbarn: <b>Flurstück 919, Flur 8, Gemarkung Dodenhausen</b> Gemeinde Hainz (Köster) Kreis Wälddeck-Frankenberg Regierungsbezirk Kassel Unterschrift	
<b>Flurstück 111, Flur 14, Gemarkung Densberg</b> Gemeinde Jesberg Kreis Schwalm-Eder Regierungsbezirk Kassel Unterschrift	
<b>Flurstück 933, Flur 8, Gemarkung Dodenhausen</b> Gemeinde Hainz (Köster) Kreis Wälddeck-Frankenberg Regierungsbezirk Kassel Unterschrift	
Bauort:	Bauher und Grundbesitzer:
Schwalm-Eder-Kreis, Wieslagarten Gemeinde Jesberg Gemarkung Densberg Flurnummer 14	<b>ABO Wind AG</b> Unter den Eichen 7 65195 Wiesbaden
Planung:	Bauherr:
Kernkonstruktionsgruppe Baueisen	Neubau eines Witerradarturmes mit Aussichtsplattform Jesberg
Grundrisse, Ansicht, Schnitte, Lageplan Erstellung: jwa: BN gpc: BN Maßstab: 1:50, 1:100, 1:500 Projekt-Nr.: 13-1-231 Blatt-Nr.: 1	