

Projekt:
Dreieck Spreeau

Beschreibung:
Pegel der Zusatzbelastung aus dem Schallgutachten Dreieck Spreeau von Ramboll übernommen, 20.02.2019, 18-1-3053-001-NM

Lizenziertes Anwender:
ABO Wind AG
Unter den Eichen, 7
DE-65195 Wiesbaden
+49 611 26765 0
Rösen / katja.roese
Berechnet:
07.01.2020 14:59/3

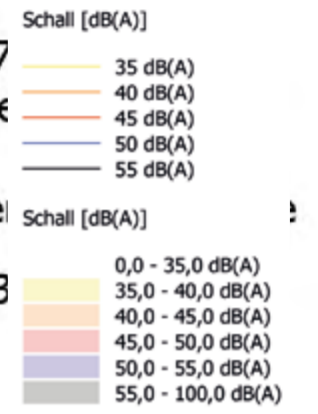

DECIBEL - Karte Lautester Wert bis 95% Nennleistung

Berechnung: 2020-01-07_DSP_GB_Schall-IV_6xV150-5.6_NH169,3_KRÖ

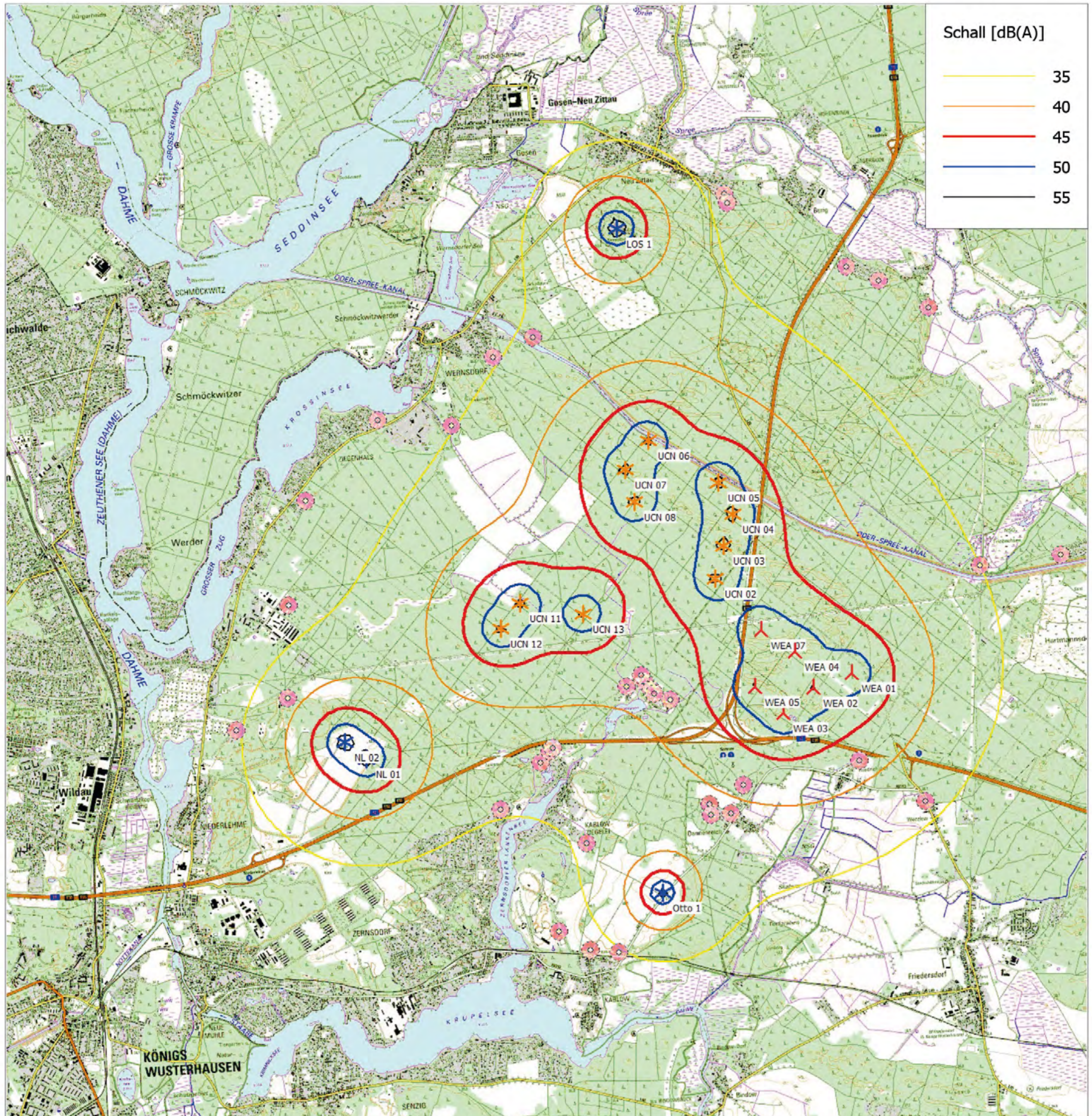

Die zulässigen Nacht-Immissionsrichtwerte werden unter Berücksichtigung der Prognoseunsicherheit an allen Immissionsorten eingehalten.

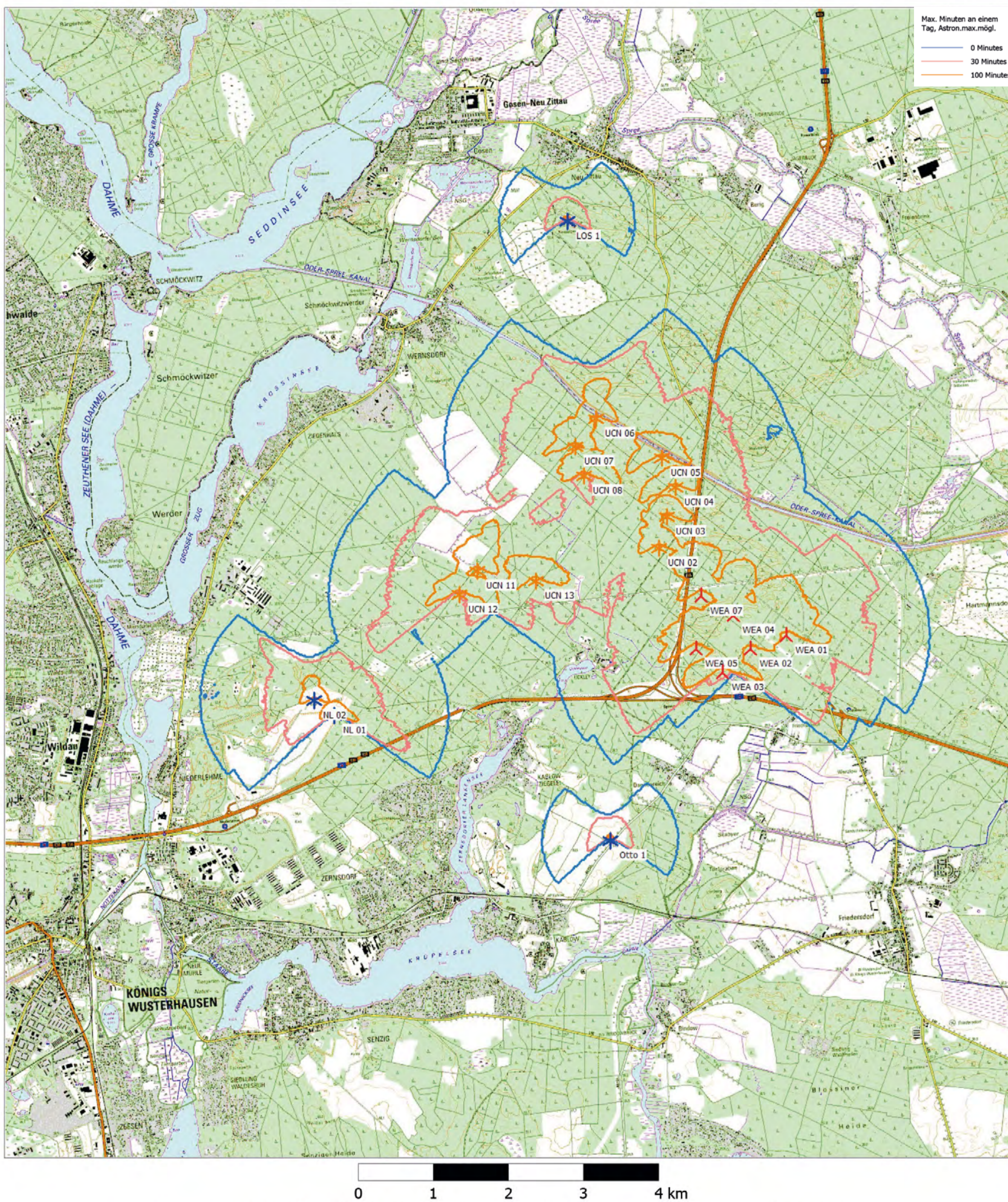

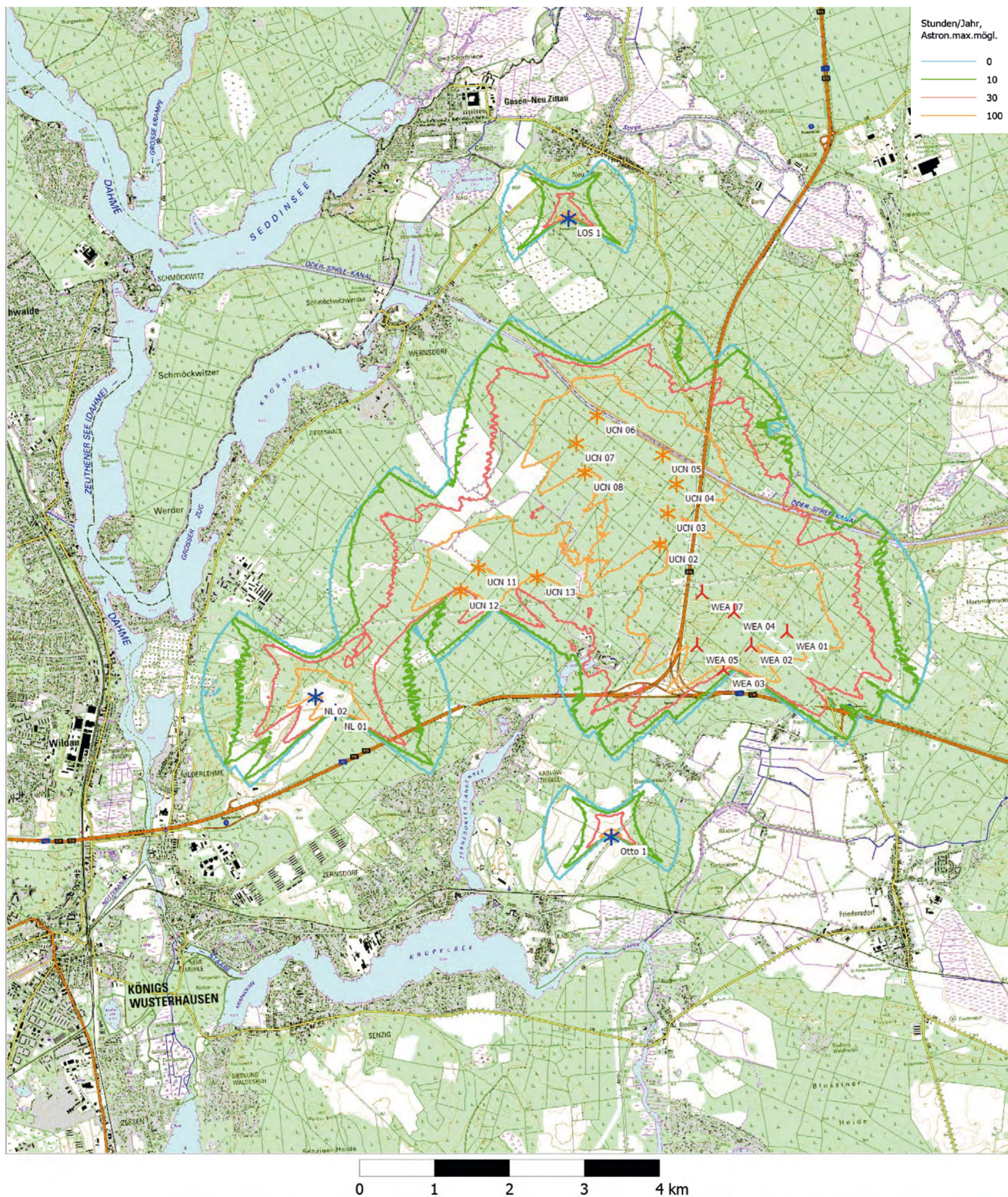

Alle Richtwerte werden eingehalten. Dazu tragen in den Windenergieanlagen installierte Schattenabschaltmodule bei. Sie verhindern Überschreitungen der Richtwerte. Die Immissionsorte, an denen geringfügige Überschreitungen der Grenzwerte festgestellt wurden, liegen in einem Waldgebiet. Es ist daher unwahrscheinlich, dass dort in der Realität Schattenwurf wahrgenommen wird.